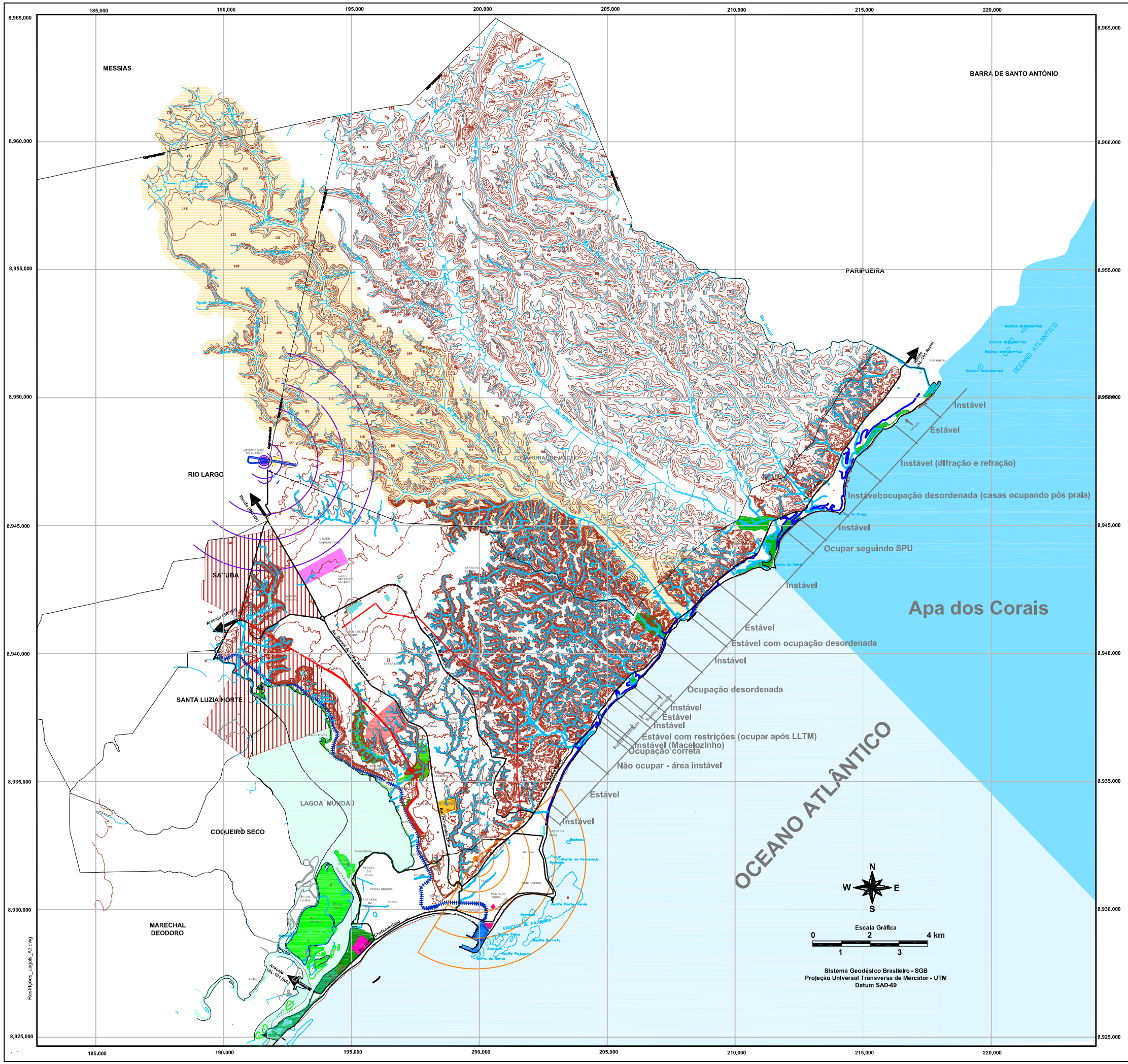

LEGENDA

RESTRIÇÕES INSTITUCIONAIS DE SEGURANÇA

- PORTO
- PARQUE DE INFLAMÁVEIS
- ÁREA DE PROSPECÇÃO DA PETROBRAS
- QUARTEL MILITAR
- TERRENO DE MARINHA
- PENITENCIÁRIA
- BRASKEN
- RAIO DE VISIBILIDADE DO FAROL
- CONE DE VÔO

ÁREAS DE PROTEÇÃO DOS RECURSOS NATURAIS

- MANANCIAL DO PRATAGY
- APA DO CATOLÉ
- MANGUE
- ENCOSTAS >30% (Conforme Lei 6.766 / 79)
- RESTINGA
- IBAMA
- PARQUE MUNICIPAL
- CINTURÃO VERDE
- ILHAS (APA DE SANTA RITA)
- LINHA DE ALTA TENSÃO
- LAGUNA MUNDAÚ
- ÁREA DE INTERESSE AMBIENTAL ESTADUAL
- FAIXA DE PROTEÇÃO DA LAGOA
- APA DOS CORAIS
- FAIXA DO TERRENO DE MARINHA

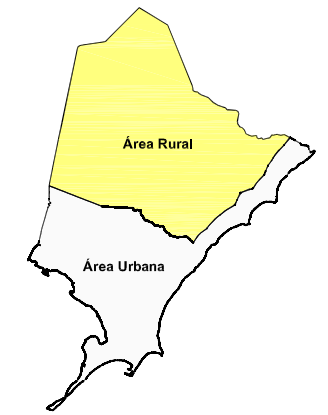

Prefeitura Municipal de Maceió

IBAM

Instituto Brasileiro de Administração Municipal

Áreas Urbana e Rural do Município de Maceió

Fontes:

MACEIÓ. **Base Cartográfica Oficial de Maceió** (2000)
Secretaria Municipal de Controle do Convívio Urbano, 2004.
Secretaria Municipal de Transporte e Trânsito, 2004.
SEPLANDES/IMA/GTZ/UFAL & IBGE, **Mapa Ambiental do C.E.L.M.M.** Maceió-AL, 1999.
Pesquisa de Campo, Grupo Gestor/PDM/IBAM, Período Outubro a Novembro/2004.
IBGE, Mapa base outubro de 1999.
CASADO,Paulo César. Unidades de Conservação em Alagoas. Maceió: Edições IBAMA, 1988.

03

CÓDIGO DE URBANISMO E EDIFICAÇÕES
MAPA DAS RESTRIÇÕES LEGAIS E INSTITUCIONAIS

LEI MUNICIPAL Nº 5593 de 08 de Fevereiro de 2007, DOM de 09.02.2007

Execução: IBAM - Instituto Brasileiro de Administração Municipal

RESPONSÁVEL TÉCNICO	NÉSION CABRAL F. FREIRE, Arq. M.Sc.	CREA 3.950 D/AL
ASSESSORIA	TÁCIO RODRIGUES B. OLIVEIRA, Arq.	CREA 7.235 D/AL
ESTAGIÁRIOS	SUZANA OLIVEIRA ALVES	RODRIGO DE OLIVEIRA PAES

Revisão: Prefeitura Municipalde Maceió/SMPD - Diretoria do Plano Diretor e Diretoria de Geoprocessamento

Escala 1/ 150.000

MACEIÓ - AL, Fevereiro de 2007

Ficha Catalográfica:
Alagoas. PMM & IBAM. Plano Diretor de Maceió. Código de Urbanismo e Edificações de Maceió-AL.
Impressão tamanho A3. Coordenadas Geográficas 9°20' - 9°45' S, 41°30' - 41°50' W.
Distribuição: SMPD - Rua Sete de Setembro, 26, Maceió - AL, CEP 57020-050
Tel.: (0-XX-82) 3315-3712
Impresso no Brasil

É proibida a reprodução, por qualquer meio, total ou parcial desta obra, sem a devida autorização da SMPD.